



Schwarzwaldkliniken Bad Krozingen
Kardiologie · Orthopädie · Neurologie · Geriatrie
Ihre Gesundheit unser gemeinsames Ziel



**Schwarzwaldklinik
Neurologie**





Die Schwarzwaldkliniken Bad Krozingen sind ein Verbund von vier Reha-Kliniken mit unterschiedlichen medizinischen Schwerpunkten.

- Die **1** Schwarzwaldklinik - Neurologie
- 2** Schwarzwaldklinik - Orthopädie
- 3** Klinik Lazariterhof - Kardiologie
- 4** Schwarzwaldklinik - Geriatrie

sind Einrichtungen zur medizinischen Rehabilitation für Anschlussheilbehandlung und Heilverfahren, sowie für ganztägig ambulante Leistungen zur medizinischen Rehabilitation.

Die **5** Werner-Schwidder-Klinik

ist ein Krankenhaus für psychosomatische Medizin und Psychotherapie.

Fachübergreifende Fragestellungen können innerhalb des Klinikums auf kurzem Wege geklärt werden. Kooperationen, z.B. mit dem Universitäts-Herzzentrum, dem Universitätsklinikum Freiburg und niedergelassenen Ärzten erweitern unsere diagnostischen Möglichkeiten.

Alle Kliniken liegen auf einem großzügigen, parkähnlich angelegten Gelände und sind fußläufig erreichbar. Selbstverständlich ist das Klinikgelände eben, gehbehinderten- und rollstuhlfahrerfreundlich.

In das Stadtzentrum fährt der Bürgerbus direkt vor unseren Kliniken ab und auch zu Fuß sind Sie in ca. 20 - 30 Minuten in der Fußgängerzone.

Sie erreichen uns gut mit dem Auto und den öffentlichen Verkehrsmitteln (Bus und Bahn).

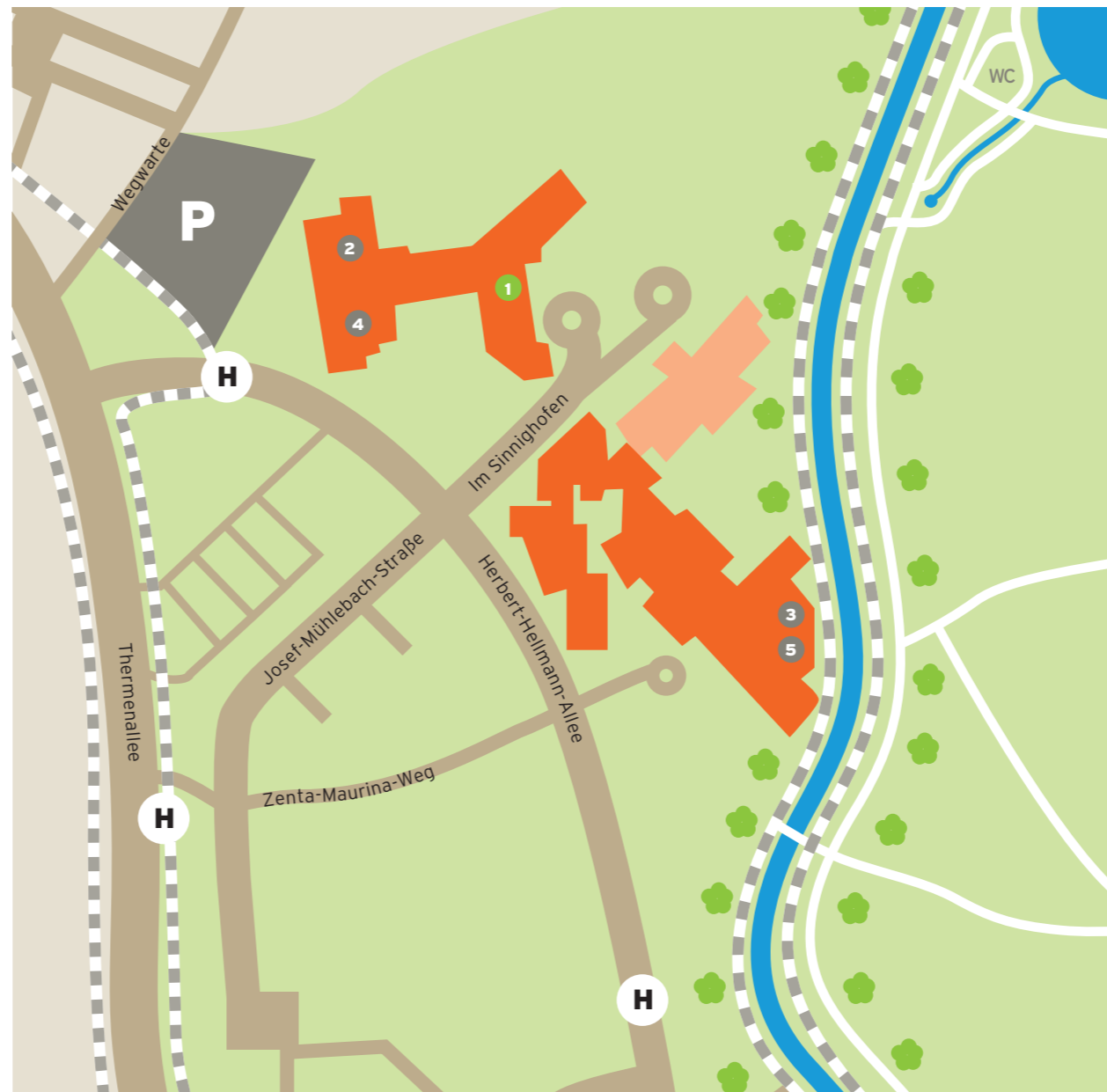

Neurologische Rehabilitation hilft erfolgreich auf dem Weg zurück ins Leben

Herz der neurologischen Rehabilitation ist ein eng kooperierendes, gut ausgebildetes Team, bestehend aus Ärzten, Pflegekräften und Therapeuten (Physiotherapie, Ergotherapie, Logopädie und Psychologie).

Gemeinsam mit dem Patienten werden persönliche Ziele festgelegt, um möglichst effektiv den Weg zurück an den Arbeitsplatz und/oder nach Hause zu planen.

Interdisziplinäre Zusammenarbeit

Unser Team ist spezialisiert auf wache, teil-mobilisierte und ausreichend belastungsfähige neurologische Patienten, was den Reha-Phasen C und D entspricht. Innerhalb des Behandlungsteams sind spezielle ärztliche Kompetenzen im Bereich der Reha-Medizin, Sozialmedizin, Geriatrie, neurologischen Intensivtherapie vorhanden.

Der Erfolg der ganzheitlichen Behandlung wird durch ebenfalls im Klinikum arbeitende Kollegen aus dem Bereich der Kardiologie, Orthopädie, Urologie und Psychosomatik gewährleistet. Unser Erfolg zeigt sich auch durch die hervorragende Platzierung unserer Klinik in der Fokus Rehaklinik-Liste 2017.



- Schlaganfall (Hirnblutung, Hirninfarkt)
- Subarachnoidalblutung
- Parkinson-Syndrom
- Schädel-Hirn-Verletzungen
- Zustand nach gutartigen und bösartigen Hirntumoroperationen
- Hirnschädigung als Folge eines Sauerstoffmangels (z.B. nach Wiederbelebung oder Verletzung)
- Hirnhaut- und Hirnentzündung
- Entzündliche Erkrankungen des Zentralnervensystems (z.B. Multiple Sklerose, Neuroborreliose)
- Degenerative Erkrankungen der Wirbelsäule mit neurologischen Ausfällen (z.B. Wurzelkompressionssyndrom, zervikale Myelopathien)
- Polyneuropathien
- Guillain-Barré-Syndrom
- Postpolio-Syndrom
- Vorderhorn-Erkrankungen
- Degenerative Nerven- und Muskelerkrankungen (z.B. spastische Spinalparalyse, Siringomyelie, neurale Muskelatrophien, Muskeldystrophien)
- Erkrankungen des Rückenmarks nach Entzündungen, vaskulären Prozessen, Tumoren
- Zustand nach epilepsiechirurgischem Eingriff
- Chronische Epilepsien, bei denen behandlungsbedürftige neuropsychologische oder motorische Störungen, Probleme mit der Krankheitsbewältigung oder Einschränkungen der allgemeinen oder beruflichen Belastbarkeit vorliegen
- Nachsorge nach Tiefenhirnstimulation (z.B. bei Parkinsonsyndrom, Dystonien oder Tremorerkrankungen)

Besprechen Sie Ihre Reha mit Ihrem Hausarzt oder behandelnden Arzt



POSTPOLIO-SYNDROM

In enger Zusammenarbeit und Abstimmung mit den bundesweiten Post-Polio-Selbsthilfegruppen sind unsere speziellen Behandlungsangebote für Betroffene entstanden.

Gerne beraten wir Sie telefonisch oder senden Ihnen einen Flyer zu (07633/93-1840 oder 1841).



Unser Team

Das Team um den Ärztlichen Direktor Prof. Dr. med. Andreas Hetzel und Chefarzt Dr. med. Peter Behrens kümmert sich kompetent und umfassend um Ihre fachärztliche, medizinische Versorgung.

Sehr individuelle Behandlung

Die Phasen C und D erfordern neben den rehabilitativen Aspekten häufig noch akutmedizinische Behandlungen, so dass wir als Ärzte gefordert sind, sehr individuell und sensibel zu agieren.

Die sozialmedizinische Leistungsbeurteilung ist uns ein großes Anliegen, um die Rehabilitanten im berufsfähigen Alter adäquat für die berufliche Wiedereingliederung im Team vorzubereiten.



Ärztlicher Direktor/ Chefarzt
Prof. Dr. med. Andreas Hetzel
Facharzt für Neurologie
und Geriatrie
Neurologische Intensivmedizin
Sozialmedizin

Chefarzt
Dr. med. Peter Behrens
Facharzt für Neurologie
spezielle Suchtmedizin
Schmerzmedizin

Das Ärzteteam bei der Visite

ZU IHRER SICHERHEIT

Eine enge Vernetzung der Kliniken untereinander, sowie interne und externe Fortbildungen, sichern den aktuellen medizinischen Standard in unserem Haus.

Häufig auftretende Kardiologische Begleiterkrankungen können wir intern durch unseren internistisch-kardiologisch spezialisierten Oberarzt behandeln.





Unsere Diagnoseverfahren

Umfangreiche diagnostische Möglichkeiten unterstützen uns dabei, Ihre Reha-Maßnahmen bestmöglich zu planen.

- Elektroenzephalographie
- Elektromyographie
- Elektroneurographie
- Evozierte Potentiale (VEP, AEP, SSEP)
- Doppler-/Duplexsonographie der hirnversorgenden Gefäße (extrakraniell und intrakraniell)
- Konventionelle Röntgendiagnostik
- Elektrokardiographie (EKG)
- 24-Stunden-Bandspeicher-EKG
- 24-Stunden-Blutdruckmessung
- Belastungselektrokardiographie
- Echokardiographie
- Transoesophageale Echokardiographie
- Gefäßdoppler- und -duplexuntersuchungen (arterielle und venöse Diagnostik)
- Sonographie (Abdomen, Schilddrüse)
- Fiberendoskopische Schluckdiagnostik
- Neuropsychologische Diagnostik und klinisch-chemisches Labor

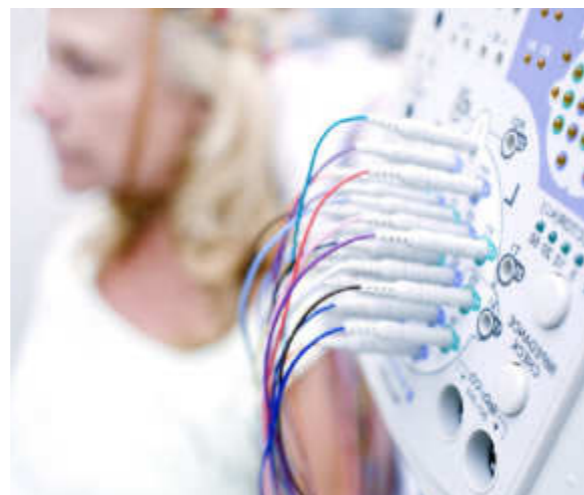

EEG



EKG



In unseren hellen Zimmern werden Sie sich wohlfühlen.



Und in unserem Speisesaal wird Ihnen das Essen schmecken.

Unsere Basisleistungen für Sie

Auf acht Stationen stehen Einzel- und Doppelzimmer zur Verfügung.

Genießen Sie die persönliche Atmosphäre unserer Klinik mit hellen und komfortablen Räumlichkeiten inklusive einem offenen Aufenthaltsbereich.

Alle Zimmer sind selbstverständlich rollstuhl- und behindertengerecht ausgestattet und verfügen über Dusche mit WC, Telefon und TV.

TIPP

Im Erdgeschoss der Schwarzwaldklinik Neurologie können Sie in unserer Cafeteria ein Stück Kuchen essen oder auf der Terrasse die Sonne genießen.

Ihre Begleitpersonen

Begleitpersonen sind uns herzlich willkommen! Bitte melden Sie sich im Aufnahmebüro unter 07633/93-1840 oder 1841.

Ihre Verpflegung

Zum Frühstück und Abendessen erwartet Sie ein reichhaltiges Buffet. Mittags wählen Sie aus mehreren Menüs und bedienen sich an der Salatbar.

Nicht mobile Menschen können Ihre Mahlzeiten auch auf der Station einnehmen. Bei Bedarf erhalten Sie selbstverständlich auch eine spezielle Sonderkost.

Und an unseren Trinkbrunnen können Sie sich jederzeit mit frischem Trinkwasser versorgen.



Unsere Zulassung

Unsere Rehabilitationsklinik ist zugelassen für Anschlussheilbehandlung und Neurologische Rehabilitation nach § 111 SGB V für die Rehabilitationsphasen C und D. Im Rahmen von Einzelfallentscheidungen können auch Patienten der Stufe B aufgenommen werden.

Ihr Weg zu Ihrer Reha

Sie können selbst bei Ihrem zuständigen Kostenträger (i.d.R. die Krankenkasse) ein stationäres Heilverfahren beantragen. Dafür erhalten Sie dort ein spezielles Formular.

Gemeinsam mit Ihrem Arzt besprechen Sie die Notwendigkeit einer Rehabilitationsmaßnahme, denn er muss den Antrag gegenüber Ihrem Kostenträger begründen.



Stationäre Anschlussheilbehandlungen (AHB)

Im Regelfall wird es sich bei Ihnen um eine Anschlussheilbehandlung mit Direktverlegung aus der Akutklinik handeln. Bei medizinischer Indikation wird diese Maßnahme vom Arzt und Sozialdienst des Krankenhauses eingeleitet.

Sie können auch als Selbstzahler bei uns aufgenommen werden. Der Tagessatz richtet sich nach der Schwere Ihrer Erkrankung und der Intensität der sich daraus ableitenden Behandlung.

Die Kostenübernahme

Die Kosten Ihrer Behandlung werden von den Krankenkassen (Versorgungsvertrag nach § 111 SGBV), Renten- und Unfallversicherungsträgern je nach Zuständigkeit für Sie übernommen.

Private Krankenversicherungsträger

Die privaten Krankenversicherer übernehmen im Rahmen des individuell vereinbarten Versicherungsvertrages die Kosten für die Behandlung in der Schwarzwaldklinik Neurologie.

Nach den beamtenrechtlichen Bestimmungen verfügen unsere Kliniken über die Anerkennung der Beihilfefähigkeit.

Lassen Sie sich beraten, wenn Sie eine Rehamaßnahme benötigen.



Unser Anspruch

Die pflegerische Betreuung von Patienten mit neurologischen Erkrankungen stellt hohe Ansprüche an die Qualität der Versorgung. Viele neurologische Krankheiten erfordern in ihrer Behandlung und Pflege eine umfassende multidisziplinäre Pflegefachkompetenz.

Unser Standpunkt

Die Gesundheits- und Krankenpflege in unserer neurologischen Klinik wird auf der Basis der bereichsbezogenen Funktionspflege durchgeführt. Wir orientieren uns an den vorhandenen Ressourcen unserer Patienten und beziehen deren Angehörigen soweit als möglich ein.

Basis unseres Pflegekonzepts

Die Grundlage unseres pflegerischen Handelns bildet das **Pflegekonzept nach Krohwinkel**. Wir arbeiten hier unter anderem nach dem **Bobath-Konzept** und dem **Konzept der Kinästhetik**.

Das bedeutet konkret, dass wir nicht nur von der Behandlung der Störungen ausgehen, sondern vor allem auch von den Fähigkeiten der Patienten in Alltagssituationen, die von uns in einem **ganzheitlichen Pflege- und Förderkonzept** weiterentwickelt werden.





Ambulante Reha

Wenn persönliche Gründe Sie davon abhalten, eine stationäre Rehabilitationsmaßnahme zu beginnen, können Sie eine ambulante Rehabilitation in Anspruch nehmen.

Sie sollten sich allerdings eigenständig im Hause bewegen können und für die Alltagsverrichtungen (Essen, Toilettenbesuch) selbständig sein.

Organisatorisches

Sie erreichen uns mit öffentlichen Verkehrsmitteln oder einer privat organisierten Fahrgelegenheit. Einen Fahrdienst vom Wohnort können wir seitens der Klinik nicht stellen.

Die Zeit- und Therapieplanung verteilt sich über den Tag und die ganze Woche und richtet sich nach Ihren individuellen Bedürfnissen. Zu Mittag essen werden Sie hier vor Ort. Und selbstverständlich stehen Ihnen auch die Aufenthaltsräume zur Verfügung.

Die Kostenübernahme

Eine ambulante Rehabilitation wird, genau wie eine stationäre Maßnahme, bei Ihrem Kostenträger über den Hausarzt oder die Akutklinik beantragt.

Eine effiziente Terminplanung ist in unseren Einrichtungen unerlässlich.



IRENA

Im Anschluss an eine stationäre oder ganztägig ambulante Leistung zur medizinischen Rehabilitation können Sie als Versicherter der DRV Bund das wohnortnahe Reha-Nachsorge-Programm IRENA mit 36 Terminen absolvieren.



Physiotherapie

Im Vordergrund der physiotherapeutischen Behandlung steht das Wiedererlernen verlorengegangener Fähigkeiten. Dabei ist es unser Ziel, Ihre größtmögliche Selbständigkeit im Alltag wieder herzustellen.

Zum Beispiel erarbeiten wir mit Ihnen

- den Transfer vom Bett in den Rollstuhl,
- das Gehen mit oder ohne Hilfsmittel oder
- das Treppensteigen.

Unser Therapieangebot

Wir bieten in der Abteilung eine Vielzahl einzel- und gruppentherapeutischer Leistungen an:

- Physiotherapie auf neurophysiologischer Grundlage (Bobath, PNF)
- Manuelle Therapie
- Laufbandtraining mit partieller Gewichtsentlastung
- Cranio-Sacral-Behandlung
- Therapie im Wasser
- Hilfsmittelberatung und Anpassung
- Stehtraining/Motomed
- Posturomed
- Medizinische Trainingstherapie
- Gehschule und Gleichgewichts-Koordinationstraining
- Ergometer
- Ausdauergruppen

Physikalische Therapie

Die Behandlungen in der Physikalischen Therapie bereiten die Muskulatur auf die aktiven Therapien vor, bzw. ergänzen diese. Unser Hauptanliegen ist es, Ihre Beschwerden zu lindern und Ihr Wohlbefinden zu steigern, wenn möglich Schmerzfreiheit zu erreichen und Ihre Mobilität zu verbessern. Der Physikalischen Therapie werden Massagen, Elektrotherapien und Thermotherapien zugeordnet.

Massagen

- Klassische Massage
- Bindegewebsmassage
- Fußreflexzonenmassage
- Manuelle Lymphdrainage
- Akupunktmassage
- Überwassermassage

Elektrotherapie

- Nieder- und mittelfrequente Ströme
- Stangerbad
- Ultraschalltherapie
- Interferenzströme
- TENS
- Hochvolttherapie

Thermotherapie

- Fango
- Heiße Rolle
- Rotlicht
- Kryotherapie





Unsere Zielsetzung

In der Ernährungstherapie erfahren Sie, wie gesundes und abwechslungsreiches Essen und Trinken schmackhaft und mit wenig zeitlichem Aufwand in die Praxis umgesetzt werden kann. In persönlichen Einzelgesprächen und in unserem umfangreichen Vortragsangebot klären die Ernährungstherapeuten all Ihre Fragen zu einer gesunden Ernährungsweise, abgestimmt auf Ihre persönliche Lebenssituation.

Unser Beratungsangebot

Unser Beratungsangebot:

- Individuelle Ernährungsanalysen
- Einzelberatungen zum Essverhalten
- Ernährungsberatung mit Partner
- Besondere Ernährungstipps bei Fettstoffwechselstörungen, Diabetes mellitus und Übergewicht
- Empfehlungen für eine entzündungshemmende Kost und Nahrungsmittelunverträglichkeiten, bzw. Allergien
- Informationsmaterial zu allen ernährungsrelevanten Themen
- ein Kochbuch mit Rezepten aus der Lehrküche
- Lehrküche und Schulungsprogramm



GUT ZU WISSEN

Unsere Ernährungsberatung ist abgestimmt auf die Empfehlungen der Deutschen Gesellschaft für Ernährung (DGE).



Für Patienten mit Schluckstörungen gehört die geeignete Kost mit zur Therapie.

Unser individuelles Therapiekonzept

In der Sprachtherapie behandeln wir Patienten mit

- Sprach-,
- Sprech-,
- Stimm- oder Schluckstörungen
- sowie Gesichtslähmungen nach neurologischen Erkrankungen.

Ziele der Therapie sind die Wiedererlangung der Normalfunktion bzw. die bestmögliche Erreichung Ihrer Fähigkeit zur Alltagskommunikation und ggf. Ihre berufliche Wiedereingliederung und eine vollständige und sichere orale Ernährung.

Je nach Ausmaß und Ausformung des Störungsbildes erhalten Sie ein individuell an die Störung angepasstes Therapieprogramm von Eigenübungen, Einzel- und Gruppentherapien.

Unser Leistungsspektrum

- Detaillierte Diagnostik von Sprachstörungen (Aphasien), Sprechstörungen (Dysarthrien, Sprechapraxien) und Stimmstörungen (Dysphonien)
- Gesichtslähmungen (Facialis paresen)
- Einzelbehandlung (u.a. PNF, Manuelle Stimmtherapie: MST, Castillo Morales Aphasie-, Dysarthrophonotherapie)
- Ggf. unterstützende Behandlung in Kleingruppen
- Ausführliche Angehörigenberatung und -schulung

Schlucktherapie

- Ausführliche klinische Diagnostik von Schluckstörungen
- Fiberendoskopische Schluckdiagnostik
- Schlucktherapie nach FOTT und FDT
- Intensive Einzeltherapie
- Kostaufbau, Erarbeitung von Kostplänen und Angehörigenberatung und -schulung



Handmotoriktraining



Alltagstraining in der Küche

Ihren Alltag wieder besser bewältigen

Zielsetzung der Ergotherapie ist die Wiedererlangung der eigenen Handlungsfähigkeit im Alltag und damit verbunden das Erwerben der höchstmöglichen Selbständigkeit in täglichen Verrichtungen.

Zur Erreichung dieser Ziele sind in unserer Abteilung Übungen in alltagspraktischen Anwendungen, in neuropsychologisch orientierter Behandlung sowie im motorisch funktionellen Bereich vorgesehen.

Unsere Therapieschwerpunkte

- Sensomotorisch-perzeptive Behandlung (z.B. Bobath, Affolter)
- Hirnleistungstraining/ Neuropsychologisches Training
- Alltagstraining (An- und Auskleiden, Essen, Haushalt/ Kochen, Mobilität)
- Hilfsmittelerprobung und -versorgung
- Hilfsmittelerprobung und -versorgung
- Feinmotorik-, Schreib- und Sensibilitätstraining



Unser Fokus

Ziel der Arbeitstherapie ist es, dass Sie sich wieder Grundfähigkeiten und -fertigkeiten erarbeiten, um evtl. wieder in das Arbeitsleben einsteigen zu können oder um eine relevante berufliche Leistungsfähigkeit zu erreichen.

Durch arbeitsbezogene Tätigkeiten wird die kognitive und körperliche Belastbarkeit, sowie die psychische Stabilität, das Durchhaltevermögen und soziale Anpassungsfähigkeit beurteilt und verbessert.

Wir bieten die Bereiche

- Arbeitstherapie Handwerk sowie
- Arbeitstherapie Büro mit kaufmännischer Orientierung.

Training der folgenden Fertigkeiten

- Basistraining, Aufbau- und Neuro-psychologische Funktionstherapie
- Belastungserprobungen und supervidierte Erprobungen an konkreten Arbeitsplätzen
- Qualifizierte alltagsnahe Tätigkeit im angestammten Berufsfeld
- Berufsorientierende Maßnahmen und Berufseignungsprüfungen

Re-I-Ma

Das Re-Integrations-Management als Besonderheit der Arbeitstherapie kommt in Einzelfällen zum Einsatz. Es gilt, eine optimale berufliche Re-Integration der Patienten in den Arbeitsalltag unter Ausschöpfung aller diagnostischer Methoden sowie die Aufdeckung und Beseitigung möglicher Rehabilitationshindernisse zu erarbeiten.

Um den komplexen Anforderungen auf diesem Gebiet zu entsprechen und eine optimale Behandlung und Diagnostik zu gewährleisten, erarbeiten wir für jeden Patienten ein hochspezialisiertes, individuelles Leistungsangebot.



Für viele Ihrer Fragestellungen gibt es hervorragende Angebote.



Unser Kernbereich

Kernbereich unserer neuropsychologischen Arbeit sind ausführliche testpsychologische Untersuchungen verschiedener kognitiver, d.h. geistiger Leistungsbereiche wie Aufmerksamkeit, Gedächtnis, Planungs- und Problemlösefähigkeiten sowie visueller Wahrnehmungsfunktionen (Gesichtsfeld-einschränkungen u. Ä.).

Aus diesen Ergebnissen ergeben sich für die Patienten individuell abgestimmte neuropsychologische Therapiekonzepte. Diese setzen wir als Einzel- und/oder Gruppenangebote um.

Des Weiteren unterstützen wir Sie mit psychologischen/ psychotherapeutischen Gesprächen zur Bewältigung Ihrer Krankheitsfolgen und zur Stimmungsstabilisierung.

Wir Neuro-Psychologen sind darüber hinaus in engem Gespräch mit den Ärzten und Therapeuten sowie an der Planung und Organisation eines möglichen beruflichen Wiedereinstiegs beteiligt.

Folgende Therapieschwerpunkte bieten wir in der Abteilung an:

- Testpsychologische Untersuchungen
- Psychologische/ Psychotherapeutische Einzelgespräche
- Angehörigengespräche
- Achtsamkeitsbasierte Entspannungsgruppen
- Gedächtnisübungs- und neuropsychologische Therapiegruppen
- Computergestützte neuropsychologische Funktionstherapie
- Beratung bzgl. beruflicher Reintegration
- Visuelles Training

Wir verfügen über umfangreiche therapeutische Möglichkeiten.



Wir unterstützen Sie bei Ihren Fragen gerne

Wir bieten Ihnen Beratung zu sozialrechtlichen Fragestellungen, beruflicher Perspektive sowie Versorgungsmöglichkeiten nach dem Reha-Aufenthalt an.

Ihre Entlassung wird je nach persönlicher Lebenslage individuell vorbereitet und Sie erhalten nach Bedarf Unterstützung bei der Kontaktaufnahme zu weiterführenden Hilfen und Antragstellungen.

Für viele Ihrer Fragestellungen gibt es hervorragende Angebote.



Beratungsinhalte

- Berufliche Wiedereingliederung
- Krankengeld/Übergangsgeld
- Rente
- Pflege-/Krankenversicherung
- Sozialhilfe und Grundsicherung
- Hilfen für Zuhause, z.B. ambulante Dienste, Hausnotruf, Essen auf Rädern, Entlastungsmöglichkeiten für pflegende Angehörige
- Tages-, Kurz- und Langzeitpflege, Pflegeheime, Betreutes Wohnen
- Rechtliche Betreuungen, Vollmachten, Vorsorgemöglichkeiten
- Nachteilsausgleich bei Behinderung
- Angehörigenberatung



Unsere Angebote für Sie

Wenn Sie keine Therapien haben, können Sie an unseren Freizeitangeboten im 4. OG der Schwarzwaldklinik Neurologie teilnehmen. Die Angebote sind selbstverständlich freiwillig. Beispielsweise malen, basteln oder singen wir mit unseren Patienten.

Es erwartet Sie außerdem ein vielseitiges Unterhaltungsprogramm mit Konzerten, Ausflügen, Filmabenden, sowie geselligen Sing- und Spiele-Treffs.

Eine kleine Bibliothek mit Büchern finden Sie sowohl im EG als auch im 4. OG der Schwarzwaldklinik Neurologie. Dort können Sie Bücher einfach mitnehmen und gelesene Bücher abstellen.

Nach Rücksprache mit Ihrem Arzt steht Ihnen in der Freizeit auch unser Schwimmbad zur Verfügung.



Einen Termin beim Friseur oder bei der Fußpflege können Sie direkt auf Ihrer Station vereinbaren.

Vertreter der Seelsorgeeinheit Bad Krozingen feiern mit Ihnen den Gottesdienst in unserem Clara-Schumann-Saal.

Ehrenamtliche Helfer begleiten Sie z.B. auf Spaziergänge oder stehen für ein Gespräch zur Verfügung.

MAL RAUSKOMMEN

Der schöne, große Kurpark von Bad Krozingen ist nur wenige Gehminuten von unserem Klinikum entfernt. Zu Veranstaltungen im Kurhaus haben Sie vergünstigten Eintritt.

*Für Unterhaltung ist gesorgt:
Unsere Angebote sind selbstverständlich freiwillig.*



Wir freuen uns, wenn Sie sich melden.

Gerne können Sie per Telefon oder per Email Kontakt mit uns aufnehmen.

Das Aufnahmebüro ist Ihre erste Anlaufstelle bei Fragen rund um die Anreise und den Aufenthalt.

Aufnahmebüro

Tel. 07633/ 93-1840 oder 1841
Fax 07633/ 93-1940

Rezeption

Tel. 07633/ 93-01
Fax 07633/ 93-1887

Sozialdienst

Tel. 07633/ 93-1853
Tel. 07633/ 93-1849

Ärztlicher Direktor

Prof. Dr. med. Andreas Hetzel

Chefarzt

Dr. med. Peter Behrens

Chefarzt-Sekretariat

Tel. 07633/ 93-1871
Fax 07633/ 93-1891





Schwarzwaldklinik Neurologie

Wie Sie uns finden

Im Sinnighofen 1 · 79189 Bad Krozingen · Telefon 0 76 33/ 93 - 01
www.schwarzwaldkliniken.de

Autobahn A5

Ausfahrt 64a-Bad Krozingen
auf B 31 in Richtung Bad Krozingen/
Staufen/Münstertal (L120), 2l. Straße
rechts abbiegen Richtung Schlatt, am
Kreisverkehr links ausfahren nach
Bad Krozingen, nächste Möglichkeit
links abbiegen ins Kurgebiet.

Besuchen Sie uns auf:

