

### Die Klinik verfügt über:

- Moderne Zimmer mit Dusche/WC, Safe, TV-Gerät und Telefon
- Aufenthaltsraum
- Vortragsraum
- Internetmöglichkeit
- Friseur
- Kiosk
- Großzügiger Gastronomiebereich
- Park



### Unser besonderer Service

- Günstige Unterbringungsmöglichkeiten für Begleitpersonen
- Abhol- und Heimfahrtservice
- Ehrenamtlicher Besuchsdienst
- Patientenfahrtservice in die Innenstadt und zu Ausflügen

### Ihr Weg zu uns

Autobahn (A5) Ausfahrt Rastatt Nord – weiter in Richtung Freudenstadt (B462) bis Gernsbach (ca. 15 km)

### So finden Sie uns in Gernsbach

*Aus Fahrtrichtung Rastatt*

Am Ortseingang vor dem Tunnel rechts vorbeifahren – Beschilderung: Historische Altstadt – an der 1. Ampel (gegenüber der Shell-Tankstelle) rechts über die Brücke – Beschilderung Kliniken – danach geradeaus – Beschilderung MediClin Reha-Zentrum Gernsbach, Fachklinik für Neurologie – nach ca. 500 m sehen Sie die Klinik auf der rechten Seite

*Aus Fahrtrichtung Freudenstadt*

Am Ortseingang vor dem Tunnel rechts vorbeifahren – Beschilderung Richtung Rastatt – Beschilderung Historische Altstadt – an der letzten Ampel am Ortsausgang (gegenüber der Shell-Tankstelle) links über die Brücke – Beschilderung Kliniken – danach geradeaus – Beschilderung MediClin Reha-Zentrum Gernsbach, Fachklinik für Neurologie – nach ca. 500 m sehen Sie die Klinik auf der rechten Seite.

*Mit Bahn und Nahverkehr*

Gute Anbindung nach Gernsbach durch Murgtalbahn und Stadtbahn (S 41) sowie durch Busverkehr.



[www.reha-zentrum-gernsbach.de](http://www.reha-zentrum-gernsbach.de)

### MediClin Reha-Zentrum Gernsbach

Casimir-Katz-Straße 22, 76593 Gernsbach  
 Telefon 072 24/62 01-0  
 Telefax 072 24/62 01-1 20  
 E-Mail [info.gernsbach@mediclin.de](mailto:info.gernsbach@mediclin.de)

### Patientenaufnahme

Telefon 072 24/62 01-460

### Ärztliche Leitung

Chefarzt Prof. Dr. med. Dietmar Lutz  
 Sekretariat Telefon 072 24/62 01-501

MediClin Reha-Zentrum  
Gernsbach



## Neurologie



### MediClin Reha-Zentrum Gernsbach Gernsbach

Fachklinik für Innere Medizin und Kardiologie

Fachklinik für Orthopädie

Fachklinik für Neurologie

Fachklinik für Geriatrische Rehabilitation

Zentrum für Herzinsuffizienz

Ambulantes Therapiezentrum

© MediClin, 11/2012 – 3.000; Satz und Layout: DVA, Weisweil

**WILLKOMMEN** im starken Verbund der  
MediClin – einem Anbieter von integrierten  
Gesundheitsdienstleistungen in Deutschland.

### **Wir begrüßen Sie herzlich im MediClin Reha-Zentrum Gernsbach.**

Unsere Fachkliniken sind auf Neurologie, Innere Medizin und Kardiologie, Orthopädie und Geriatrie spezialisiert.

Im interdisziplinären Austausch zwischen den Fachabteilungen liegt die besondere Stärke unserer Klinik. Deshalb bieten wir unseren Patienten eine hervorragende medizinische Betreuung in einer angenehmen Atmosphäre.

Zu unserem Behandlungsteam gehören Fachärzte für Neurologie, Innere Medizin und Kardiologie, Orthopädie und Physikalische und Rehabilitative Medizin sowie Geriatrie. Weiterhin werden Sie von qualifizierten Pflegekräften, Physiotherapeuten, Sport- und Ergotherapeuten und je nach Bedarf von Psychologen, Sozialarbeitern, Logopäden, Schlucktherapeuten, Diabetesberatern u. Diätassistenten betreut.

Die enge Abstimmung mit dem operierenden/behandelnden Arzt und dem Hausarzt ist dabei selbstverständlich.

Chefarzt Prof. Dr. Dietmar Lutz  
Facharzt für Neurologie und Psychiatrie

### **Behandlungsschwerpunkte**

- Hirnschädigung nach Schlaganfall oder Hirnblutung
- Entzündliche Erkrankungen des zentralen Nervensystems, z. B. Multiple Sklerose
- Neuro-orthopädische Krankheitsbilder, z. B. nach Bandscheibenoperation
- Extrapiramidalmotorische Bewegungsstörungen, z. B. Parkinson-Syndrom, Dystonien
- Traumatische Schädigungen des Nervensystems und seiner Hüllen, z. B. Unfallfolgen
- Polyneuropathien, z. B. Diabetesfolgeerkrankungen oder nach Chemotherapie
- Radikuläre Erkrankungen, z. B. durch Bandscheibenvorfall
- Muskelerkrankungen unterschiedlicher Herkunft
- Degenerative und hereditäre (erbliche) Erkrankungen
- Nachsorge tumoröser Erkrankungen des Nervensystems
- Epilepsie



### **Therapeutisches Angebot**

Die Zusammenstellung des individuellen Therapieplans erfolgt symptomorientiert. Dies bedeutet, dass auf der Basis der bekannten Krankheitsvorgeschichte und der Aufnahmeuntersuchung am Aufnahmetag ein persönliches Therapieprogramm zusammengestellt wird. Alle Therapieziele werden in Absprache mit dem Patienten festgelegt, berücksichtigt werden dabei körperliche, psychische und auch soziale Faktoren, wie beispielsweise die berufliche Situation und das häusliche Lebensumfeld.

Für die Umsetzung der auf den jeweiligen Patienten zugeschnittenen Behandlungskonzepte verwenden wir eine computergestützte Therapieplanung. Die Behandlungsziele und Behandlungsfortschritte werden exakt dokumentiert und durch regelmäßige Teambesprechungen an die aktuelle Situation angepasst.

Die Behandlung erfolgt im interdisziplinären Team, in dem jeder Beteiligte seine Aufgabe und Zielsetzung kennt.

Aufgenommen werden alle Patienten mit neurologischen Krankheitsbildern in allen Schweregraden, mit Ausnahme der Intensiv- und Beatmungspflichtigkeit.

Patienten mit begleitenden internistischen und orthopädischen Erkrankungen werden durch die Fachabteilungen des MediClin Reha-Zentrums Gernsbach mitbetreut.

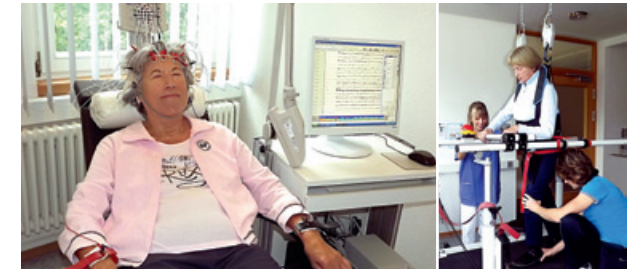

### **Diagnostik**

- Elektrophysiologische Diagnostik mit EMG, ENG, evozierten Potenzialen, transkranieller Magnetstimulation
- Video-EEG mit Brain-Mapping
- Endoskopische Schluckdiagnostik
- Intra- und extrakranielle Farbduplexuntersuchungen der Hirnblutgefäße
- EKG/Langzeit-EKG, Langzeit-Blutdruckmessung
- Neuropsychologische Testungen
- Fahrtauglichkeit
- Gesichtsfelddiagnostik
- konventionelle Röntgendiagnostik

